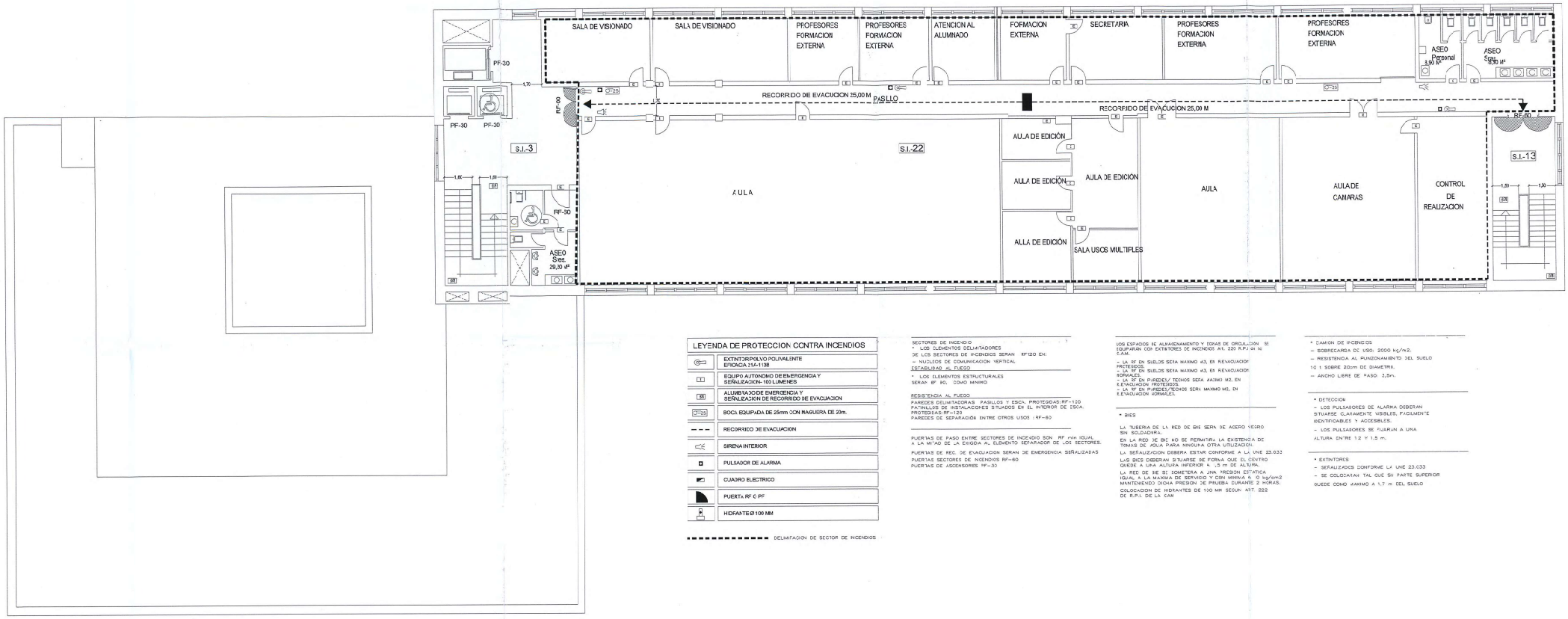

LEYENDA DE PROTECCION CONTRA INCENDIOS

	EXTINTOR POLVO POLIVALENTE EFICACIA 21A-113B
	EQUIPO AUTONOMO DE EMERGENCIA Y SEÑALIZACION- 100 LUMENES
	ALUMBRADO DE EMERGENCIA Y SEÑALIZACION DE RECORRIDO DE EVACUACION
	BOCA EQUIPADA DE 25mm CON MANGUERA DE 20m.
	RECORRIDO DE EVACUACION
	SIRENA INTERIOR
	PULSADOR DE ALARMA
	CUADRO ELECTRICO
	PUERTA RF O PF
	HIDRANTE Ø 100 MM

DELIMITACION DE SECTOR DE INCENDIOS

SECTORES DE INCENDIO

* LOS ELEMENTOS DELIMITADORES DE LOS SECTORES DE INCENDIOS SERAN RF120 EN:
- NUCLEOS DE COMUNICACION VERTICAL

ESTABILIDAD AL FUEGO

* LOS ELEMENTOS ESTRUCTURALES SERAN EF 90, COMO MINIMO

RESISTENCIA AL FUEGO

PAREDES DELIMITADORAS PASILLOS Y ESCA. PROTEGIDAS: RF-120
PATINILLOS DE INSTALACIONES SITUADOS EN EL INTERIOR DE ESCA. PROTEGIDAS: RF-120
PAREDES DE SEPARACIÓN ENTRE OTROS USOS : RF-60

PUERTAS DE PASO ENTRE SECTORES DE INCENDIO SON RF min IGUAL A LA MITAD DE LA EXIGIDA AL ELEMENTO SEPARADOR DE LOS SECTORES.

PUERTAS DE REC. DE EVACUACION SERAN DE EMERGENCIA SEÑALIZADAS
PUERTAS SECTORES DE INCENDIOS RF-60
PUERTAS DE ASCENSORES RF-30

LOS ESPACIOS DE ALMACENAMIENTO Y TOMAS DE ORDULICION SE EQUIPARAN CON EXTINTORES DE INCENDIOS Art. 220 R.P.I. ON Ic C.A.M.

- LA RF EN SUELOS SERA MAXIMO M3, ES REVACUACION PROTEGIDOS.
- LA RF EN SUELOS SERA MAXIMO M3, ES REVACUACION NORMALES.
- LA RF EN PAREDES/ TECHOS SERA MAXIMO M2, EN E.VACUACION PROTEGIDOS.
- LA RF EN PAREDES/TECHOS SERA MAXIMO M2, EN E.VACUACION NORMALES.

* BIES

LA TUBERIA DE LA RED DE BIE SERA DE ACERO NEGRO SIN SOLDADURA.

EN LA RED DE BIE NO SE PERMITIRA LA EXISTENCIA DE TOMAS DE AGUA PARA NINGUNA OTRA UTILIZACION.

LA SEÑALIZACION DEBERA ESTAR CONFORME A LA UNE 23.032

LAS BIES DEBERAN SITUARSE DE FORMA QUE EL CENTRO QUEDE A UNA ALTURA INFERIOR A 1,5 m DE ALTURA.

LA RED DE BIE SE SOMETERA A UNA PRESION ESTATICA IGUAL A LA MAXIMA DE SERVICIO Y CON MINIMA A 10 kg/cm2 MANTENIENDO DICHA PRESION DE PRUEBA DURANTE 2 HORAS.

COLOCACION DE HIDRANTES DE 100 MM SEGUN ART. 222 DE R.P.I. DE LA CAM

* CAMION DE INCENDIOS
- SOBRECARGA DE USO: 2000 kg/m2.
- RESISTENCIA AL PUNZONAMIENTO DEL SUELO 10 t. SOBRE 20cm DE DIAMETRO.
- ANCHO LIBRE DE PASO 3,5m.

* DETECCION
- LOS PULSADORES DE ALARMA DEBERAN SITUARSE CLARAMENTE VISIBLES, FACILMENTE IDENTIFICABLES Y ACCESIBLES.
- LOS PULSADORES SE FIJARAN A UNA ALTURA ENTRE 1.2 Y 1.5 m.

* EXTINTORES
- SEÑALIZADOS CONFORME LA UNE 23.033
- SE COLOCARAN TAL QUE SU PARTE SUPERIOR QUEDE COMO MAXIMO A 1.7 m DEL SUELO

ESTE PLANO QUEDA SOMETIDO A LAS PRESCRIPCIONES INDICADAS EN LOS VOLANTES DE LICENCIA/ FECHA: 10 ABR. 2007

UNIDAD DE GOBIERNO DE URBANISMO, VIVIENDA Y SISTEMAS HOSPITALARIOS. SERVICIO GENERAL DE GOBIERNO INTERIOR DE LA CONSEJERIA DE SANIDAD. EXPTE. ZONAS PROTEGIDAS E.I. ESTE DOCUMENTO CORRESPONDE AL INFORME DE FECHA: 10 ABR. 2007
EL TECNICO MUNICIPAL
Fdo.: Jerónimo Portillo Fernández

PLANTA CUARTA

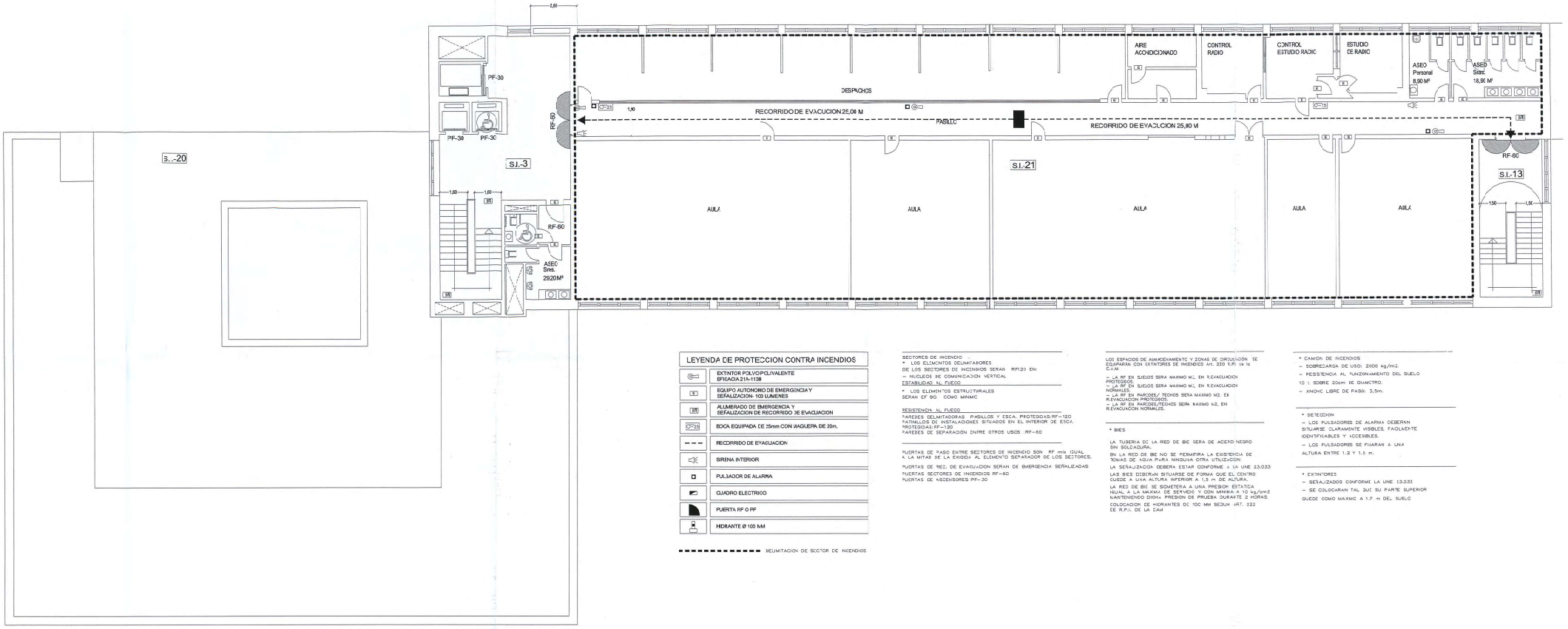

LEYENDA DE PROTECCION CONTRA INCENDIOS	
	EXTINTOR POLVO POLIVALENTE EFICACIA 21A-113B
	EQUIPO AUTONOMO DE EMERGENCIA Y SEÑALIZACION- 100 LUMENES
	ALUMBRADO DE EMERGENCIA Y SEÑALIZACION DE RECORRIDO DE EVACUACION
	BOCA EQUIPADA DE 25mm CON MAGUERA DE 20m.
	RECORRIDO DE EVACUACION
	SIRENA INTERIOR
	PULSADOR DE ALARMA
	CUADRO ELECTRICO
	PUERTA RF O PF
	HIDRANTE Ø 100 MM

DELIMITACION DE SECTOR DE INCENDIOS

SECTORES DE INCENDIO
* LOS ELEMENTOS DELIMITADORES DE LOS SECTORES DE INCENDIOS SERAN RF120 EN:
– NUCLEOS DE COMUNICACION VERTICAL
ESTABILIDAD AL FUEGO

* LOS ELEMENTOS ESTRUCTURALES SERAN EF 90 COMO MINIMO

RESISTENCIA AL FUEGO
PAREDES DELIMITADORAS PASILLOS Y ESCA. PROTEGIDAS:RF–120
PATINILLOS DE INSTALACIONES SITUADOS EN EL INTERIOR DE ESCA. PROTEGIDAS:RF–120
PAREDES DE SEPARACION ENTRE OTROS USOS :RF–60

PUERTAS DE PASO ENTRE SECTORES DE INCENDIO SON RF mis IGUAL A LA MITAD DE LA EXIGIDA AL ELEMENTO SEPARADOR DE LOS SECTORES.

PUERTAS DE REC. DE EVACUACION SERAN DE EMERGENCIA SEÑALIZADAS
PUERTAS SECTORES DE INCENDIOS RF–60
PUERTAS DE ASCENSORES PF–30

LOS ESPACIOS DE ALMACENAMIENTO Y ZONAS DE CIRCULACION SE EQUIPARAN CON EXTINTORES DE INCENDIOS Art. 220 R.P.I. de la C.A.M.

– LA RF EN SUELOS SERA MAXIMO M2, EN REVACUACION PROTEGIDOS.
– LA RF EN SUELOS SERA MAXIMO M2, EN REVACUACION NORMALES.
– LA RF EN PARIDES/ TECHOS SERA MAXIMO M2, EN REVACUACION PROTEGIDOS.
– LA RF EN PARIDES/TECHOS SERA MAXIMO M2, EN REVACUACION NORMALES.

* BIES

LA TUBERIA DE LA RED DE BIE SERA DE ACERO NEGRO SIN SOLDADURA.

EN LA RED DE BIE NO SE PERMITIRA LA EXISTENCIA DE TOMAS DE AGUA PARA NINGUNA OTRA UTILIZACION.

LA SEÑALIZACION DEBERA ESTAR CONFORME A LA UNE 23.033

LAS BIES DEBERAN SITUARSE DE FORMA QUE EL CENTRO QUEDE A UNA ALTURA INFERIOR A 1,5 m DE ALTURA.

LA RED DE BIE SE SOMETERA A UNA PRESION ESTATICA IGUAL A LA MAXIMA DE SERVICIO Y CON MINIMA A 10 kg/cm2 MANTENIENDO DICHA PRESION DE PRUEBA DURANTE 2 HORAS.

COLOCACION DE HIDRANTES DE 100 MM SEGUN ART. 222 DE R.P.I. DE LA CAM

* CAMION DE INCENDIOS
– SOBRECARGA DE USO: 2000 kg/m2.
– RESISTENCIA AL PUNZONAMIENTO DEL SUELO 10 t SOBRE 20cm DE DIAMETRO.
– ANCHO LIBRE DE PASO: 3,5m.

* DETECCION
– LOS PULSADORES DE ALARMA DEBERAN SITUARSE CLARAMENTE VISIBLES, FACILMENTE IDENTIFICABLES Y ACCESIBLES.
– LOS PULSADORES SE FIJARAN A UNA ALTURA ENTRE 1,2 Y 1,5 m.

* EXTINTORES
– SEÑALIZADOS CONFORME LA UNE 23.033
– SE COLOCARAN TAL QUE SU PARTE SUPERIOR QUEDE COMO MAXIMO A 1,7 m DEL SUELO

ESTE PLANO QUEDA SOMETIDO A LAS PRESCRIPCIONES INDICADAS EN LOS VOLANTES DE LICENCIA: 10 ABR. 2007
FECHA:

AREA DE GOBIERNO DE URBANISMO, VIVIENDA E INFRAESTRUCTURAS
DIRECCION GENERAL DE INFRAESTRUCTURAS
DPTO. ZONAS PROTEGIDAS II
ESTE DOCUMENTO CORRESPONDE AL INFORME DE FECHA:
10 ABR. 2007
EL TECNICO MUNICIPAL
Fdo.: Jerónimo Parilla Fernández

PLANTA TERCERA

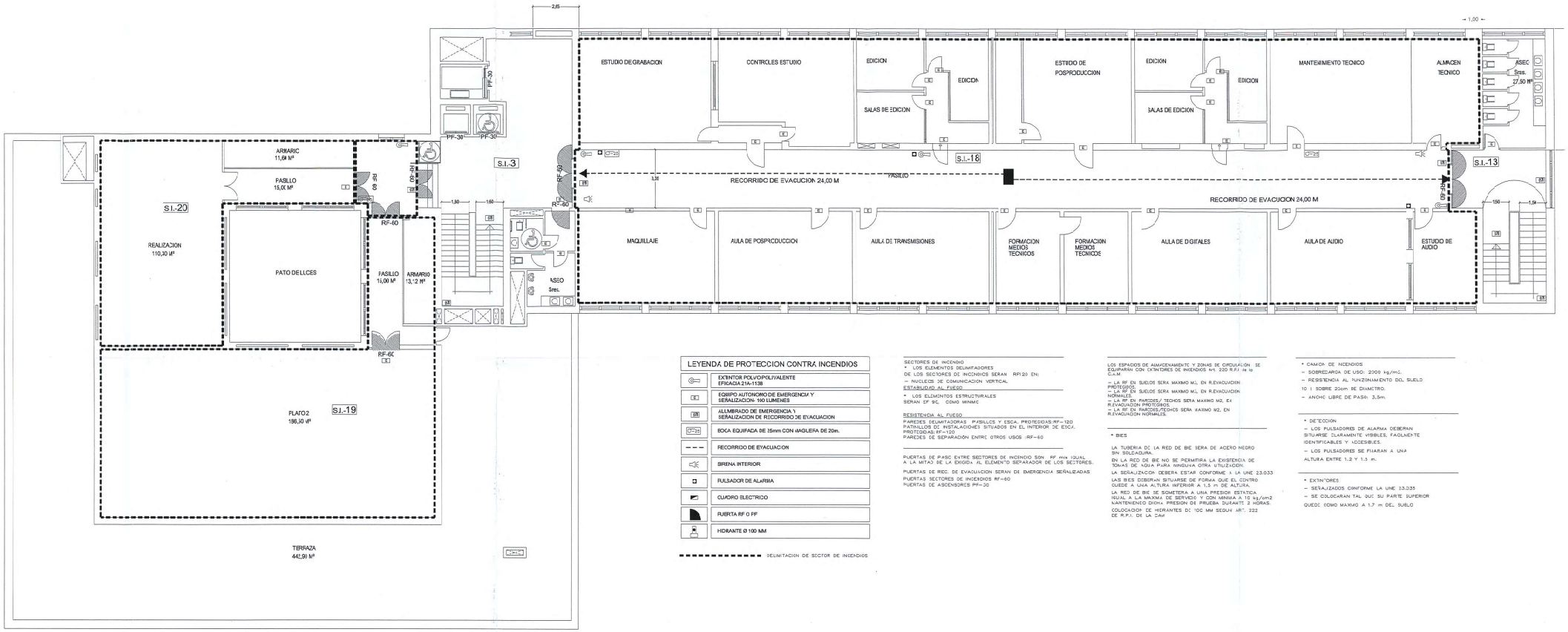

LEYENDA DE PROTECCION CONTRA INCENDIOS

	EXTINTOR POLVOPOLIVALENTE EFICACIA 21A-113B
	EQUIPO AUTONOMO DE EMERGENCIA Y SEÑALIZACION- 160 LUMENES
	ALUMBRADO DE EMERGENCIA Y SEÑALIZACION DE RECORRIDO DE EVACUACION
	BOCA EQUIPADA DE 25mm CON MANGUERA DE 20m.
	RECORRIDO DE EVACUACION
	SIRENA INTERIOR
	PULSADOR DE ALARMA
	CUADRO ELECTRICO
	PUERTA RF O PF
	HIDRANTE Ø 100 M/M

DELIMITACION DE SECTOR DE INCENDIOS

SECTORES DE INCENDIO
* LOS ELEMENTOS DELIMITADORES DE LOS SECTORES DE INCENDIOS SERAN RF120 EN:
– NUCLEOS DE COMUNICACION VERTICAL

ESTABILIDAD AL FUEGO
* LOS ELEMENTOS ESTRUCTURALES SERAN EF 90 COMO MINIMO

RESISTENCIA AL FUEGO
PAREDES DELIMITADORAS PASILLOS Y ESCA. PROTEGIDAS RF–120
PATINILLOS DE INSTALACIONES SITUADOS EN EL INTERIOR DE ESCA. PROTEGIDAS RF–120
PAREDES DE SEPARACIÓN ENTRE OTROS USOS RF–60

PUERTAS DE PASO ENTRE SECTORES DE INCENDIO SON RF MIN IGUAL A LA MITAD DE LA EXIGIDA AL ELEMENTO SEPARADOR DE LOS SECTORES.

PUERTAS DE REC. DE EVACUACION SERAN DE EMERGENCIA SEÑALIZADAS

PUERTAS SECTORES DE INCENDIOS RF–60
PUERTAS DE ASCENSORES PF–30

LOS ESPACIOS DE ALMACENAMIENTO Y ZONAS DE CIRCULACIÓN SE EQUIPARAN CON EXTINTORES DE INCENDIOS Art. 220 R.P.I de la C.a.M

– LA RF EN SUELOS SERA MAXIMO M3, EN R.EVACUACION PROTEGIDOS.
– LA RF EN SUELOS SERA MAXIMO M3, EN R.EVACUACION NORMALES.
– LA RF EN PARDES/ TECHOS SERA MAXIMO M2, EN R.EVACUACION PROTEGIDOS
– LA RF EN PARDES/TECHOS SERA MAXIMO M2, EN R.EVACUACION NORMALES.

* BIES

LA TUBERIA DE LA RED DE BIE SERA DE ACERO NEGRO SIN SOLDADURA.

EN LA RED DE BIE NO SE PERMITIRA LA EXISTENCIA DE TOMAS DE AGUA PARA NINGUNA OTRA UTILIZACION.

LA SEÑALIZACION DEBERA ESTAR CONFORME A LA UNE 23.033

LAS BIES DEBERAN SITUARSE DE FORMA QUE EL CENTRO QUEDE A UNA ALTURA INFERIOR A 1,5 m DE ALTURA.

LA RED DE BIE SE SOMETERA A UNA PRESION ESTATICA IGUAL A LA MAXIMA DE SERVICIO Y CON MINIMA A 10 kg/cm2 MANTENIENDO DICHA PRESION DE PRUEBA DURANTE 2 HORAS.

COLOCACION DE HIDRANTES DE 100 MM SEGUN ART. 222 DE R.P.I. DE LA CAM

* CAMION DE INCENDIOS
– SOBRECARGA DE USO: 2000 kg/m2.
– RESISTENCIA AL FUNZIONAMIENTO DEL SUELO 10 t SOBRE 20cm DE DIAMETRO.
– ANCHO LIBRE DE PASO: 3,5m.

* DETECCION
– LOS PULSADORES DE ALARMA DEBERAN SITUARSE CLARAMENTE VISIBLES, FACILMENTE IDENTIFICABLES Y ACCESIBLES.
– LOS PULSADORES SE FIJARAN A UNA ALTURA ENTRE 1,2 Y 1,5 m.

* EXTINTORES
– SEÑALIZADOS CONFORME LA UNE 23.035
– SE COLOCARAN TAL QUE SU PARTE SUPERIOR QUEDE COMO MAXIMO A 1,7 m DEL SUELO

ESTE PLANO QUEDA SOMETIDO A LAS PRESCRIPCIONES INDICADAS EN LA RESOLUCION DE LICENCIA: FECHA: 10 ABR. 2007

ESTE DOCUMENTO ES CONFORME AL ANTERIOR DE FECHA: 10 ABR. 2007
EL TECNICO MUNICIPAL
Eduardo Jerónimo Parrilla Fernández

PPLANTA SEGUNDA

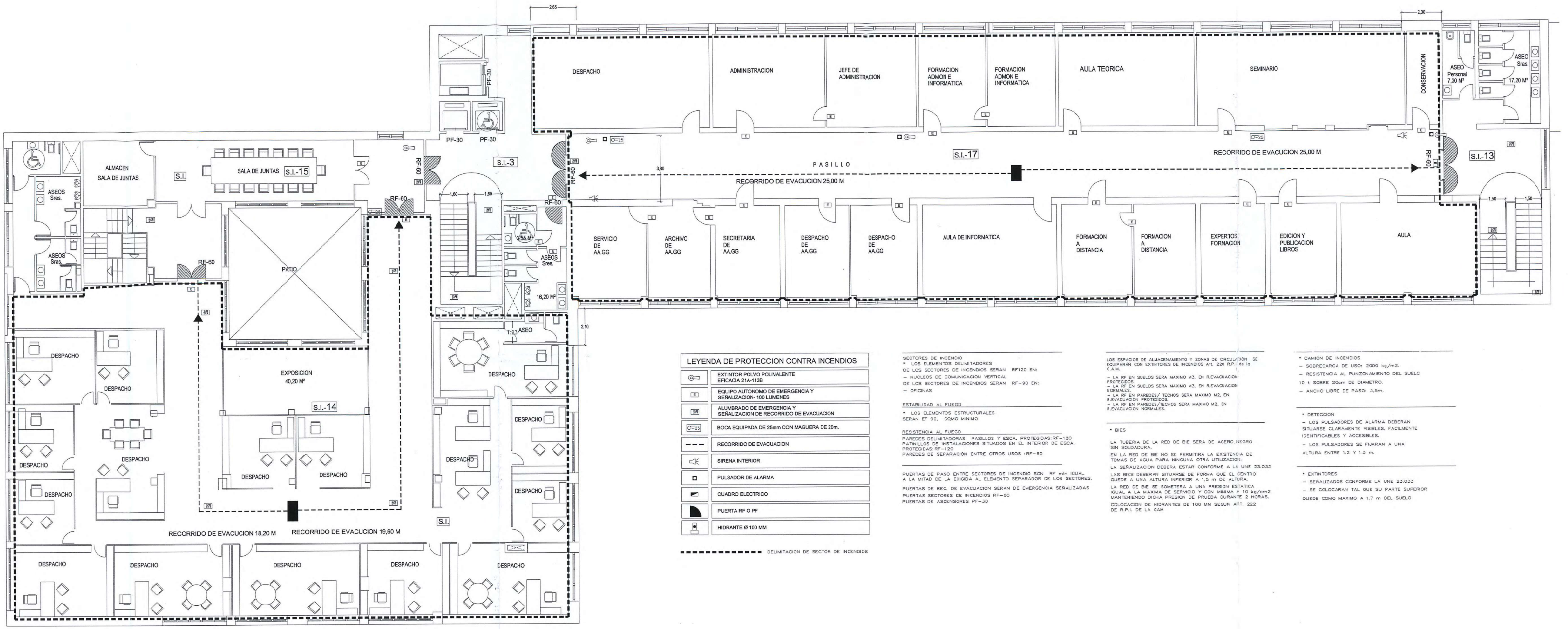

LEYENDA DE PROTECCION CONTRA INCENDIOS

- EXTINTOR POLVO POLIVALENTE EFICACIA 21A-113B
- EQUIPO AUTONOMO DE EMERGENCIA Y SEÑALIZACION- 100 LUMENES
- ALUMBRADO DE EMERGENCIA Y SEÑALIZACION DE RECORRIDO DE EVACUACION
- BOCA EQUIPADA DE 25mm CON MAGUERA DE 20m.
- RECORRIDO DE EVACUACION
- SIRENA INTERIOR
- PULSADOR DE ALARMA
- CUADRO ELECTRICO
- PUERTA RF O PF
- HIDRANTE Ø 100 MM

DELIMITACION DE SECTOR DE INCENDIOS

SECTORES DE INCENDIO

* LOS ELEMENTOS DELIMITADORES

DE LOS SECTORES DE INCENDIOS SERAN RF120 EN:

– NUCLEOS DE COMUNICACION VERTICAL

DE LOS SECTORES DE INCENDIOS SERAN RF-90 EN:

– OFICINAS

ESTABILIDAD AL FUEGO

* LOS ELEMENTOS ESTRUCTURALES SERAN EF 90, COMO MINIMO

RESISTENCIA AL FUEGO

PAREDES DELIMITADORAS PASILLOS Y ESCA. PROTEGIDAS: RF-120
PATINILLOS DE INSTALACIONES SITUADOS EN EL INTERIOR DE ESCA. PROTEGIDAS: RF-120
PAREDES DE SEPARACIÓN ENTRE OTROS USOS : RF-60

PUERTAS DE PASO ENTRE SECTORES DE INCENDIO SON RF min IGUAL A LA MITAD DE LA EXIGIDA AL ELEMENTO SEPARADOR DE LOS SECTORES.

PUERTAS DE REC. DE EVACUACION SERAN DE EMERGENCIA SEÑALIZADAS

PUERTAS SECTORES DE INCENDIOS RF-60

PUERTAS DE ASCENSORES PF-30

LOS ESPACIOS DE ALMACENAMIENTO Y ZONAS DE CIRCULACIÓN SE EQUIPARÁN CON EXTINTORES DE INCENDIOS Art. 220 R.P.I de la C.A.M.

- LA RF EN SUELOS SERA MAXIMO M3, EN R.EVACUACION PROTEGIDOS.
- LA RF EN SUELOS SERA MAXIMO M3, EN R.EVACUACION NORMALES.
- LA RF EN PAREDES/ TECHOS SERA MAXIMO M2, EN R.EVACUACION PROTEGIDOS.
- LA RF EN PAREDES/TECHOS SERA MAXIMO M2, EN R.EVACUACION NORMALES.

* BIES

LA TUBERIA DE LA RED DE BIE SERA DE ACERO NEGRO SIN SOLDADURA.

EN LA RED DE BIE NO SE PERMITIRA LA EXISTENCIA DE TOMAS DE AGUA PARA NINGUNA OTRA UTILIZACION.

LA SEÑALIZACION DEBERA ESTAR CONFORME A LA UNE 23.033

LAS BIES DEBERAN SITUARSE DE FORMA QUE EL CENTRO QUEDE A UNA ALTURA INFERIOR A 1,5 m DE ALTURA.

LA RED DE BIE SE SOMETERA A UNA PRESION ESTATICA IGUAL A LA MAXIMA DE SERVICIO Y CON MINIMA A 10 kg/cm2 MANTENIENDO DICHA PRESION DE PRUEBA DURANTE 2 HORAS.

COLOCACION DE HIDRANTES DE 100 MM SEGUN ART. 222 DE R.P.I. DE LA CAM

* CAMION DE INCENDIOS

– SOBRECARGA DE USO: 2000 kg/m2.

– RESISTENCIA AL PUNZONAMIENTO DEL SUELO 10 t SOBRE 20cm DE DIAMETRO.

– ANCHO LIBRE DE PASO: 3,5m.

* DETECCION

– LOS PULSADORES DE ALARMA DEBERAN SITUARSE CLARAMENTE VISIBLES, FACILMENTE IDENTIFICABLES Y ACCESIBLES.

– LOS PULSADORES SE FIJARAN A UNA ALTURA ENTRE 1.2 Y 1.5 m.

* EXTINTORES

– SEÑALIZADOS CONFORME LA UNE 23.033

– SE COLOCARAN TAL QUE SU PARTE SUPERIOR QUEDE COMO MAXIMO A 1.7 m DEL SUELO

ESTE PLANO QUEDA SOMETIDO A LAS PRESCRIPCIONES INDICADAS EN LOS VOLANTES DE LICENCIA
FECHA: 10 ABR. 2007

ESTE DOCUMENTO CORRESPONDE AL INFORME DE FECHA:
10 ABR. 2007
EL TECNICO MUNICIPAL
Fdo.: Jerónimo Parrilla Fernández

PLANTA PRIMERA

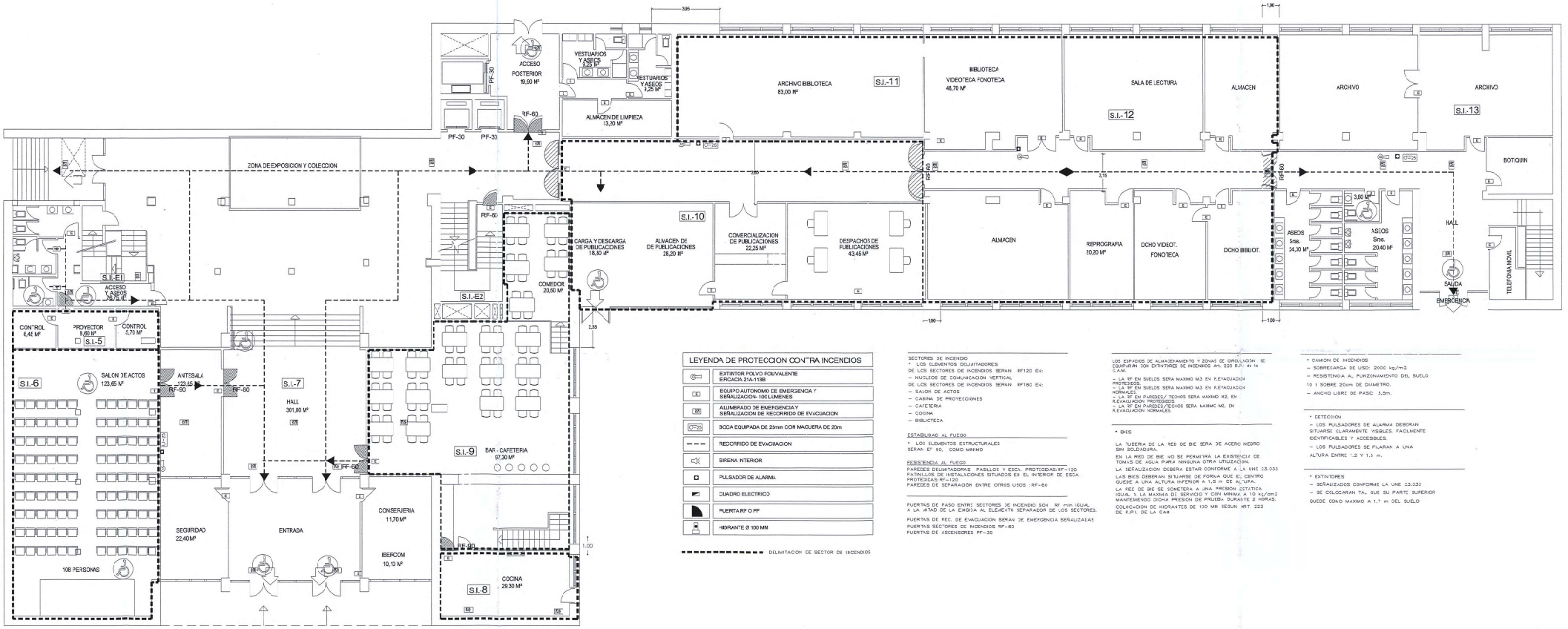

LEYENDA DE PROTECCION CONTRA INCENDIOS

	EXTINTOR POLVO POLIVALENTE EFICACIA 21A-113B
	EQUIPO AUTONOMO DE EMERGENCIA Y SEÑALIZACION- 100 LUMENES
	ALUMBRADO DE EMERGENCIA Y SEÑALIZACION DE RECORRIDO DE EVACUACION
	BOCA EQUIPADA DE 25mm CON MANGUERA DE 20m
	RECORRIDO DE EVACUACION
	SIRENA INTERIOR
	PULSADOR DE ALARMA
	CUADRO ELECTRICO
	PUERTA RF O PF
	HIDRANTE Ø 100 MM

DELIMITACION DE SECTOR DE INCENDIOS

SECTORES DE INCENDIO
* LOS ELEMENTOS DELIMITADORES DE LOS SECTORES DE INCENDIOS SERAN RF120 EX:
- NUCLEOS DE COMUNICACION VERTICAL
DE LOS SECTORES DE INCENDIOS SERAN RF180 EX:
- SALON DE ACTOS
- CABINA DE PROYECCIONES
- CAFETERIA
- COCINA
- BIBLIOTECA

ESTABILIDAD AL FUEGO
* LOS ELEMENTOS ESTRUCTURALES SERAN EF 90, COMO MINIMO

RESISTENCIA AL FUEGO
PAREDES DELIMITADORAS PASILLOS Y ESCA. PROTEGIDAS:RF-120
PATINILLOS DE INSTALACIONES SITUADOS EN EL INTERIOR DE ESCA. PROTEGIDAS:RF-120
PAREDES DE SEPARACION ENTRE OTROS USOS :RF-60

PUERTAS DE PASO ENTRE SECTORES DE INCENDIO SON RF min IGUAL A LA MITAD DE LA EXIGIDA AL ELEMENTO SEPARACION DE LOS SECTORES.

PUERTAS DE REC. DE EVACUACION SERAN DE EMERGENCIA SEÑALIZADAS
PUERTAS SECTORES DE INCENDIOS RF-60
PUERTAS DE ASCENSORES PF-30

LOS ESPACIOS DE ALMACENAMIENTO Y ZONAS DE DESCARGA SE EQUIPARAN CON EXTINTORES DE INCENDIOS Art. 220 R.P.I. de la C.A.M.
- LA MF EN SUELOS SERA MAXIMO M3 EN R.EVACUACION PROTEGIDOS.
- LA MF EN SUELOS SERA MAXIMO M3 EN R.EVACUACION NORMALES.
- LA MF EN PAREDES/ TECHOS SERA MAXIMO M2, EN R.EVACUACION PROTEGIDOS.
- LA MF EN PAREDES/TECHOS SERA MAXIMO M2, EN R.EVACUACION NORMALES.

* BIES
LA TUBERIA DE LA RED DE BIE SERA DE ACERO NEGRO SIN SOLDADURA.
EN LA RED DE BIE NO SE PERMITIRA LA EXISTENCIA DE TOMAS DE AGUA PARA NINGUNA OTRA UTILIZACION.
LA SEÑALIZACION DEBERA ESTAR CONFORME A LA UNE 23.033
LAS BIES DEBERAN SITUARSE DE FORMA QUE EL CENTRO QUEDE A UNA ALTURA INFERIOR A 1,5 m DE ALTURA.
LA REC DE BIE SE SOMETERA A UNA PRESION ESTATICA IGUAL A LA MAXIMA DE SERVICIO Y CON MINIMA A 10 kg/cm2 MANTENIENDO DICHA PRESION DE PRUEBA DURANTE 2 HORAS.
COLOCACION DE HIDRANTES DE 100 MM SEGUN ART. 222 DE R.P.I. DE LA CAM

* CAMION DE INCENDIOS
- SOBRECARGA DE USO: 2000 kg/m2
- RESISTENCIA A. PUNZONAMIENTO DEL SUELO 10 t SOBRE 20cm DE DIAMETRO.
- ANCHO LIBRE DE PASO. 3,5m.

* DETECCION
- LOS PULSADORES DE ALARMA DEBERAN SITUARSE CLARAMENTE VISIBLES, FACILMENTE IDENTIFICABLES Y ACCESIBLES.
- LOS PULSADORES SE FILARAN A UNA ALTURA ENTRE 1,2 Y 1,5 m.

* EXTINTORES
- SEÑALIZADOS CONFORME LA UNE 23.033
- SE COLOCARAN TAL QUE SU PARTE SUPERIOR QUEDE COMO MAXIMO A 1,7 m DEL SUELO

ESTE PLANO QUEDA SOMETIDO A LAS PRESCRIPCIONES INDICADAS EN LOS VOLANTES DE LICENCIA: (Ref.)
FECHA: 10 ABR. 2007

ACTA DE CONFORMIDAD DE URBANISMO, VIVIENDA E INFRAESTRUCTURAS
DIRECCION GRAL. D. DISTRITO URBANO
EXPTO. ZONAS PROTEGIDAS
ESTE DOCUMENTO CORresponde AL INFORME DE FECHA
10 ABR 2007
EL TECNICO
Fdo.: Jerónimo Pavía Fernández

PLANTA BAJA

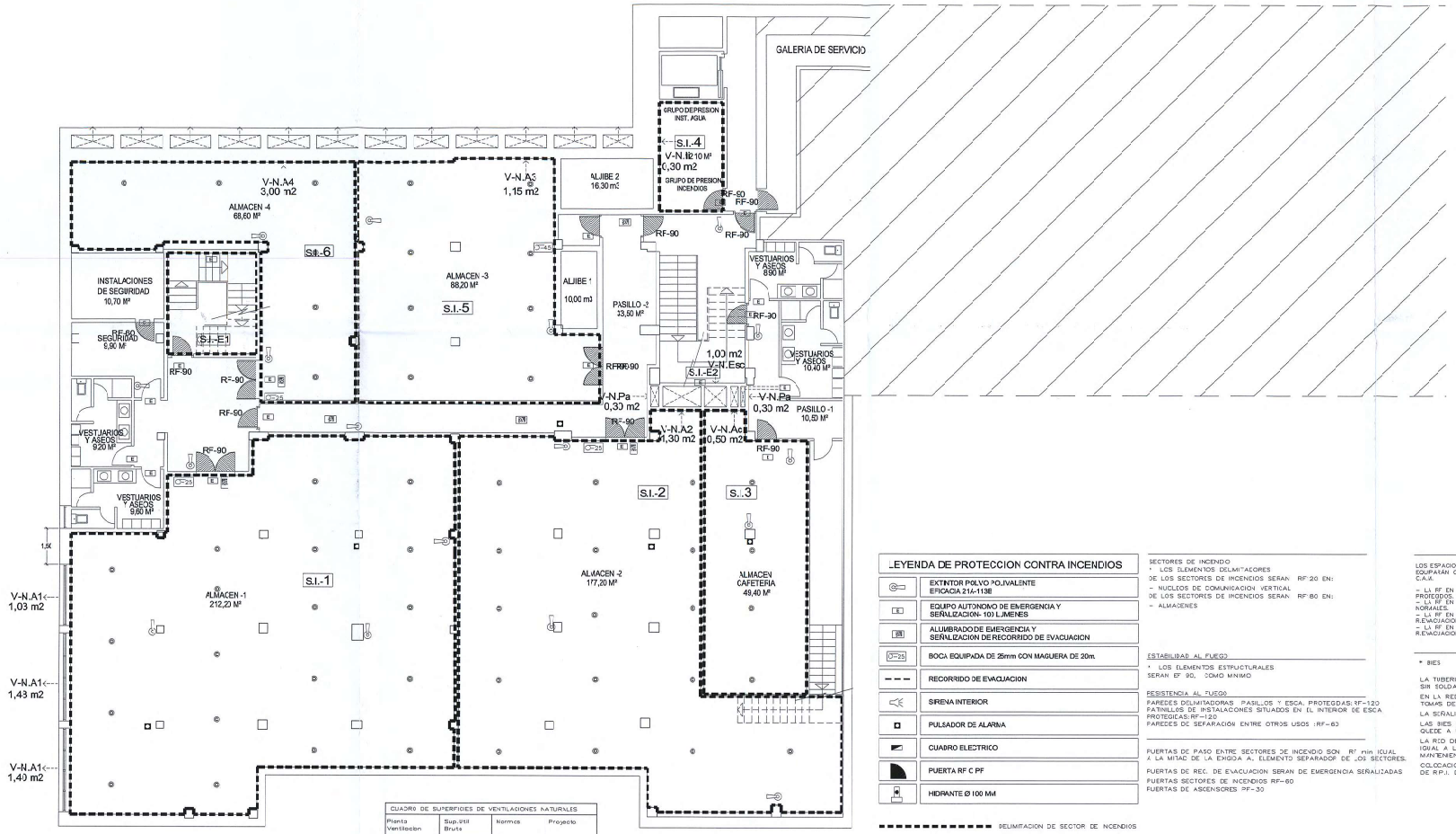

PLANTA SOTANO

CUADRO DE SUPERFICIES DE VENTILACIONES NATURALES			
Planta Ventilacion	Sup.Util Bruta	Normas	Proyecto
ALMACEN 1	212,20 m2	(50cm2/m2) 1,06 m2	3,91 m2
ALMACEN 2	177,20 m2	(50cm2/m2) 0,89 m2	1,30 m2
ALMACEN Caf.	49,40 m2	(50cm2/m2) 0,25 m2	0,50 m2
PASILLO 1	33,50 m2	(50cm2/m2) 0,18 m2	0,30 m2
PASILLO 2	10,50 m2	(50cm2/m2) 0,05 m2	0,3 m2
GRUPOS DE PRESION	12,10 m2	(50cm2/m2) 0,06 m2	0,30 m2
ALMACEN 3	88,20 m2	(50cm2/m2) 0,44 m2	1,15 m2
ALMACEN 4	68,60 m2	(50cm2/m2) 0,35 m2	2,25 m2

LEYENDA DE PROTECCION CONTRA INCENDIOS

- EXTINTOR POLVO POLIVALENTE EFICACIA 21A-113E
- EQUIPO AUTONOMO DE EMERGENCIA Y SEÑALIZACION- 100 LUMENES
- ALUMBRADO DE EMERGENCIA Y SEÑALIZACION DE RECORRIDO DE EVACUACION
- BOCA EQUIPADA DE 25mm CON MAGUERA DE 20m.
- RECORRIDO DE EVACUACION
- SIRENA INTERIOR
- PULSADOR DE ALARMA
- CUADRO ELECTRICO
- PUERTA RF C PF
- HIDRANTE Ø 100 MM

DELIMITACION DE SECTOR DE INCENDIOS

SECTORES DE INCENDIO
* LOS ELEMENTOS DELIMITADORES DE LOS SECTORES DE INCENDIOS SERAN: RF 120 EN:
- NUCLEOS DE COMUNICACION VERTICAL
DE LOS SECTORES DE INCENDIOS SERAN: RF 60 EN:
- ALMACENES

ESTABILIDAD AL FUEGO
* LOS ELEMENTOS ESTRUCTURALES SERAN EF 90, COMO MINIMO

RESISTENCIA AL FUEGO
PAREDES DELIMITADORAS PASILLOS Y ESCA. PROTEGIDAS: RF-120
PATINILLOS DE INSTALACIONES SITUADOS EN EL INTERIOR DE ESCA PROTEGIDAS: RF-120
PAREDES DE SEPARACION ENTRE OTROS USOS : RF-60

PUERTAS DE PASO ENTRE SECTORES DE INCENDIO SON RF min IGUAL A LA MITAD DE LA EXIGIDA A, ELEMENTO SEPARADOR DE LOS SECTORES.
PUERTAS DE REC. DE EVACUACION SERAN DE EMERGENCIA SEÑALIZADAS
PUERTAS SECTORES DE INCENDIOS RF-60
PUERTAS DE ASCENSORES RF-30

LOS ESPACIOS DE ALMACENAMIENTO Y ZONAS DE CIRCULACION SE EQUIPARAN CON EXTINTORES DE INCENDIOS Art. 220 R.P.I de la C.A.M.
- LA RF EN SUELOS SERA MAXIMO 43, EN REVACUACION PROTEGIDOS.
- LA RF EN SUELOS SERA MAXIMO 43, EN REVACUACION NORMALES.
- LA RF EN PAREDES/ TECHOS SERA MAXIMO M2, EN REVACUACION PROTEGIDOS.
- LA RF EN PAREDES/TECHOS SERA MAXIMO M2, EN REVACUACION NORMALES.

* BIES

LA TUBERIA DE LA RED DE BIE SERA DE ACERO NEGRO SIN SOLDADURA.

EN LA RED DE BIE NO SE PERMITIRA LA EXISTENCIA DE TOMAS DE AGUA PARA NINGUNA OTRA UTILIZACION.

LA SEÑALIZACION DEBERA ESTAR CONFORME A LA UNE 23.033

LAS BIES DEBERAN SITUARSE DE FORMA QUE EL CENTRO QUEDE A UNA ALTURA INFERIOR A 1,5 m DE ALTURA.

LA RED DE BIE SE SOMETERA A UNA PRESION ESTATICA IGUAL A LA MAXIMA DE SERVICIO Y CON MINIMA A 10 kg/cm2 MANTENIENDO DICHA PRESION DE PRUEBA DURANTE 2 HORAS.

COLOCACION DE HIDRANTES DE 100 MM SEGUN ART. 222 DE R.P.I. DE LA CAM

* CAMION BE INCENDIOS
- SOBRECARGA DE USO: 2000 kg/m2.
- RESISTENCIA AL PUNZONAMIENTO DEL SUELO 10 t SOBRE 20cm DE DIAMETRO.
- ANCHO LIBRE DE PASO: 3,5m.

* DETECCION
- LOS PULSADORES DE ALARMA DEBERAN SITUARSE CLARAMENTE VISIBLES, FACILMENTE IDENTIFICABLES Y ACCESIBLES.
- LOS PULSADORES SE FIJARAN A UNA ALTURA ENTRE 1.2 Y 1.5 m.

* EXTINTORES
- SEÑALIZADOS CONFORME LA UNE 23.033
- SE COLOCARAN TAL QUE SU PARTE SUPERIOR QUEDE COMO MAXIMO A 1.7 m DEL SUELO

ESTE PROYECTO SE SOMETE A LAS PRESCRIPCIONES INDICADAS EN LAS VOLANTES DE LICENCIA DE OBRAS
FECHA: ABR. 2007

AREA DE GOBIERNO DE TRANSPORTES, VIVIENDA E INFRAESTRUCTURAS
DIRECCION GENERAL DE EDIFICACION Y CONCERTACION
EXPTE. ZONAS PROTECTORAS
ESTE DOCUMENTO NO CONTIENE PRONUNCIAMIENTO AL IMPONER DE DEPOSITO
10 ABR. 2007
EL TECNICO MUNICIPAL

ALZADO NORESTE

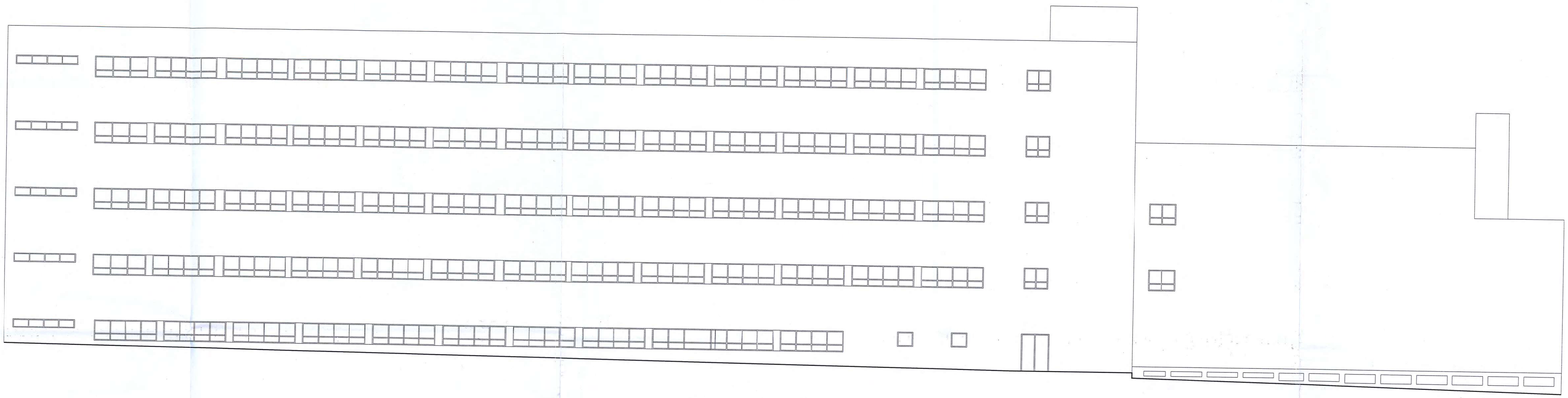

ALZADO SUROESTE

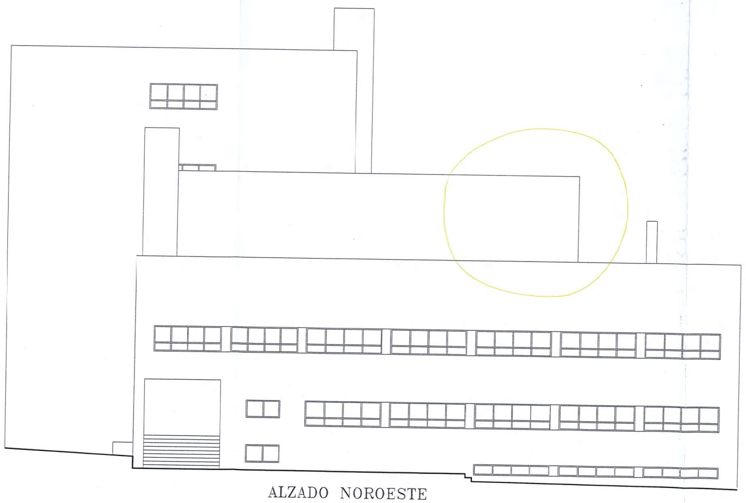

ALZADO NOROESTE

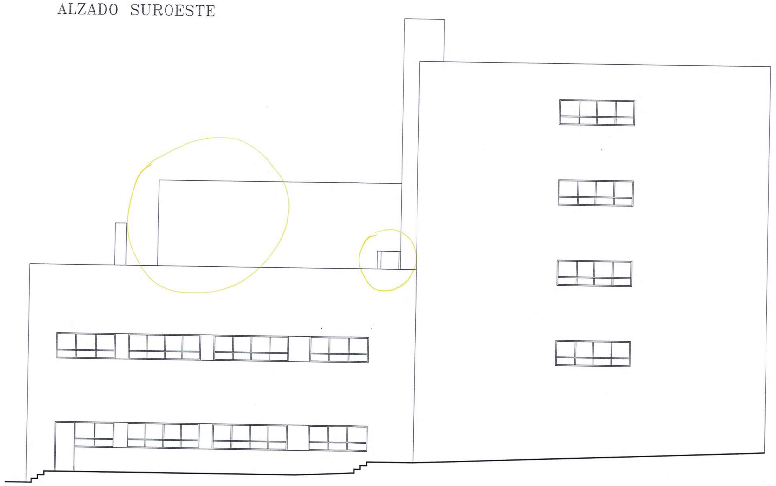

ALZADO SURESTE

ESTE PLANO QUEDA SOMETIDO A LAS PRESCRIPCIONES INDICADAS EN LOS VOLANTES DE LICENCIA
FECHA: 10 ABR. 2007

ÁREA DE GOBIERNO DE URBANISMO, VIVIENDA E INFRAESTRUCTURAS
DIRECCIÓN GENERAL DE GESTIÓN URBANA
DPTO. ZONAS PROTEGIDAS
ESTE DOCUMENTO CORRESPONDE AL INFORME DE FECHA:
10 ABR. 2007
EL TECNICO MUNICIPAL
Fdo.: Jerónimo Parrilla Fernández