

## **PLIEGO TÉCNICO**

### **S-06406-2023**

#### **'Imagen: Estructura de Photocall y Alfombras - Latin Grammys**

Se solicita alquiler, transporte, montaje, y desmontaje de:

- Presentación Candidatos de Benidorm Fest 2024 en el Teatro Alameda (Sevilla).
  - 1 photocall en lona mate con bastidor de 5 m de ancho x 3,2 m de alto.
  - 30 m2 de moqueta, es decir, para cubrir un espacio de 5x2m + 2 tarimas de 2x2m con 20 cm de faldón (color: rosa chicle)
  
- Fiesta RTVE en la Terminal de Cruceros. (Sevilla)
  - 1 photocall de 10 m de ancho x 3 m de alto en lona mate con ollaos en todo su perímetro (para tensar al truss)+ Soporte de truss adhoc a la lona con contrapesos para exterior.
  - Tarima de roscos de 6 m x 2 m (9 roscos de 2m x 1 m/ a +0.20 de altura) enmoquetada en rosa chicle incluidos los faldones.
  - Tarima de roscos de 10 m x 2 m (10 roscos de 2m x 1 m/ con patas regulables a 20 cm) enmoquetada en rosa chicle incluidos los faldones.
  - 120 m2 de moqueta color rosa chicle para realizar una alfombra en el exterior.
  - 35 m2 de moqueta azul cielo para exterior para realizar 3 alfombras en el exterior.
  - 2 traseras en Pegasus de 2 x 2 con peana para entrevistas parte superior Terminal de Cruceros.

Se entregarán AAFF a la empresa que se adjudique el expediente.

#### 1. Plan de trabajo:

- Montaje en Sevilla en el Teatro Alameda de lo especificado el 10/11 a partir de las 08:00 de la mañana.
- Desmontaje en Sevilla en el Teatro Alameda de lo especificado en el Teatro el 12/11 a partir de las 13:30
- Montaje en Sevilla en la Terminal de Cruceros de lo especificado el 11/11 a partir de las 08:00 de la mañana.
- Desmontaje en Sevilla en la Terminal de Cruceros de lo especificado la madrugada del 11/11 al 12/11.

#### 2. Limpieza de residuos y basuras derivadas de este montaje.

## CONTENIDO OFERTA TÉCNICA:

La proposición técnica aportará información suficientemente pormenorizada con el fin de permitir la evaluación técnica de todo lo solicitado en este pliego técnico

La propuesta técnica **obligatoria** deberá incluir:

- Relación de los recursos necesarios y materiales ofertados detallando de forma clara y sencilla las características técnicas de todos y cada uno de los elementos requeridos en este pliego.

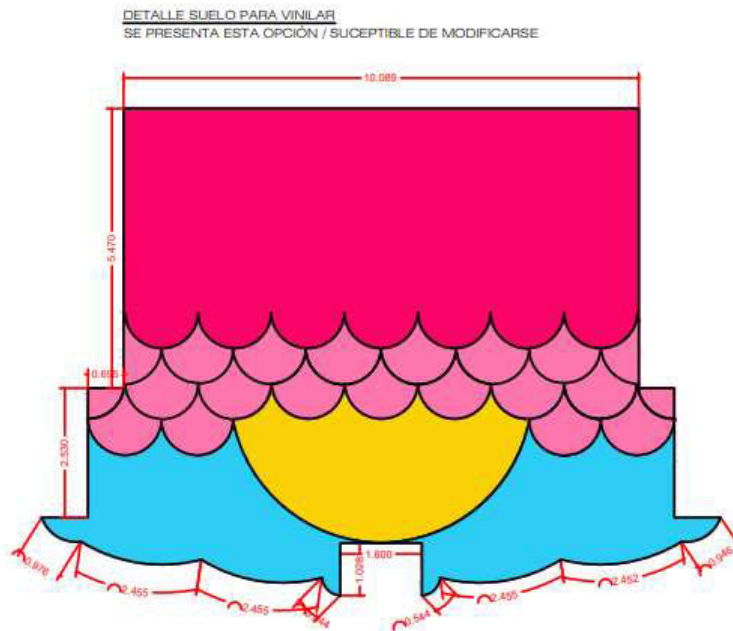

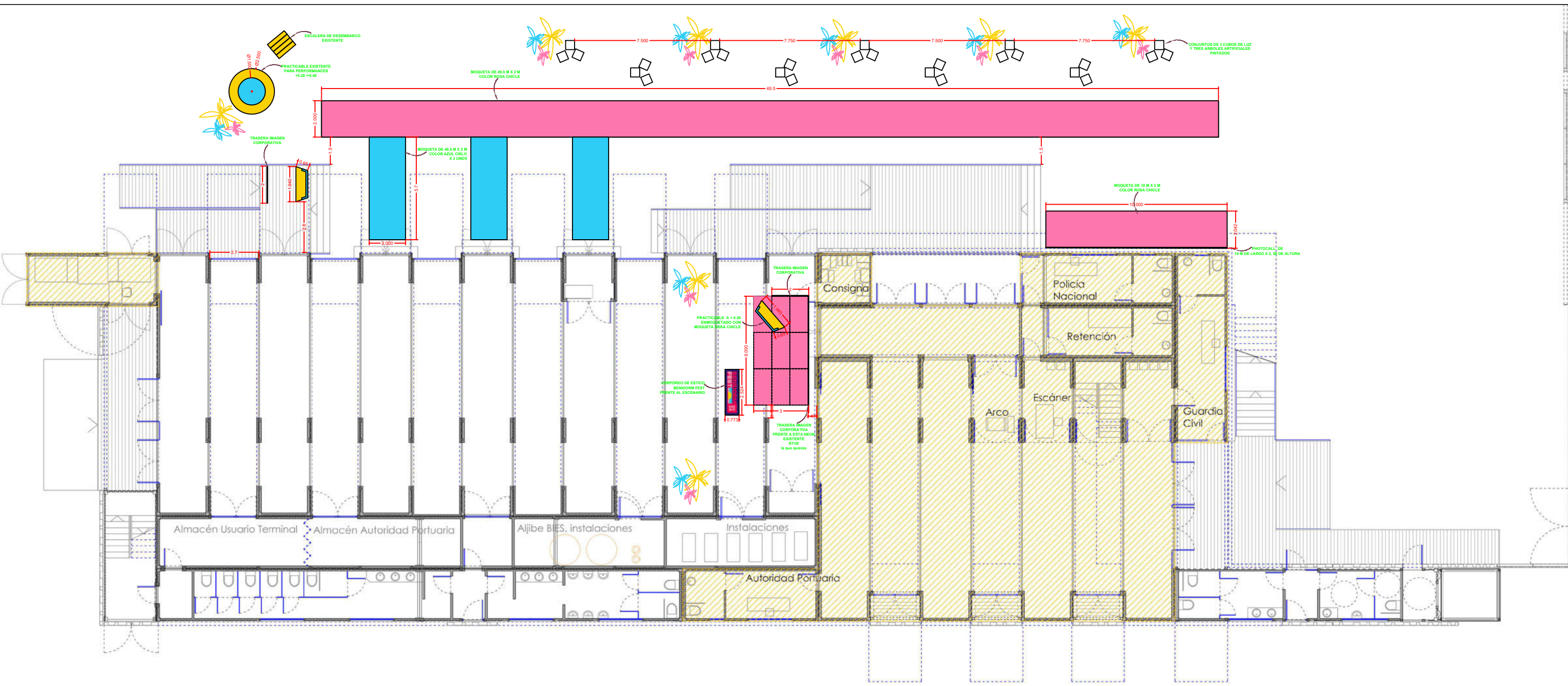

PLANTA BAJA

 ZONAS EXCLUIDAS

**FIESTA CANDIDATOS BENIDORM FEST 2024**  
**TERMINAL DE CRUCEROS**

UNIDAD DE ESCENOGRAFÍA	
PRESENTACIÓN CANDIDATOS BF 24	PLANTA DE MONTAJE
TERMINAL DE CRUCEROS	A3 1:25
ESTHER FEJÚ	24 DE OCTUBRE 2023
ESTHER FEJÚ	08/11/2023
ESTHER FEJÚ	11/11/2023
ESTHER FEJÚ	BLANCA NETO

<p>TERMINAL DE PASAJEROS          MUELLE DE LAS DELICIAS          ZONAS EXCLUIDAS</p>
<p>PLANTA BAJA GENERAL</p>

 <p><b>Puerto de Sevilla</b>          Autoridad Portuaria de Sevilla</p>
<p>FECHA: Noviembre - 2019</p>
<p>ESCALAS: A3_1/1.500</p>
<p>REFERENCIA: 09 11 19</p>

