

## **“ADECUACIÓN DE LA INSTALACIÓN DE CLIMATIZACIÓN DE LA UNIDAD INFORMATIVA DE RNE CÁCERES”**

### **PLIEGO DE CONDICIONES TÉCNICAS**

#### **ÍNDICE**

1. Objeto
2. Descripción de la obra y condiciones técnicas para su ejecución.
  - 2.1. Alcance de los trabajos
  - 2.2. Medios designados para el desarrollo de los trabajos
3. Contenido de la propuesta técnica
  - 3.1 Criterios de valoración sujetos a juicio de valor
  - 3.2 Criterios de valoración automática - técnicos

#### **ANEXO:**

- PLANOS
- FOTOS

## 1. Objeto:

El presente pliego tiene por objeto establecer las actuaciones necesarias para llevar a cabo la adecuación de la instalación de climatización de la unidad informativa de [RNE](#) Cáceres. Y que resumidamente, incluye:

- Desmontaje de instalación de climatización y reubicación de elementos de instalaciones.
- Instalación de tubería, aislamiento y adecuación de bancada.
- Instalación de 1 unidad exterior a instalar en terrazas correspondiente en sala de clima.
- Instalación de 2 unidades interiores: 1 equipos de tipo cassette en control 3 y, 1 equipo de conductos en locutorio 3.
- Pruebas de estanqueidad y carga refrigerante.

## 2. Descripción de la obra y condiciones técnicas para su ejecución

La solución a llevar a cabo consiste en la retirada de los equipos interiores existentes, y la instalación de un equipo exterior 3x1 y dos equipos interiores en control y locutorio 3.

Los equipos tendrán características técnicas en potencia lo más similares posibles a los equipos instalados actualmente.

Se sustituirá la tubería frigorífica, con dimensiones según necesidades.

La obra se realizará de acuerdo a la documentación técnica adjunta en el Anexo I del presente Pliego. Se resume a continuación:

La medición incluye en su definición estudios, marcas y modelos que describen las especificaciones técnicas requeridas. En todos los casos se acepta expresamente los productos EQUIVALENTES que sean debidamente justificados con la aportación de la documentación técnica necesaria para su verificación (estudios, fichas técnicas del fabricante y comparativa del equipo prescrito y equipo propuesto).

La obra será además objeto de desarrollo de manera independiente de las actividades habituales del centro RTVE, para ello es preciso resolver de manera previa las servidumbres funcionales, tanto en instalaciones como en accesos, vías de evacuación y servicios.

Deberá minimizar el impacto sobre las habituales actividades de RTVE, para ello deberán someterse a la programación aportada por la empresa adjudicataria de las obras, actualizada de forma continuada, y previamente aprobada por la unidad organizativa Servicios a Sedes e Infraestructuras de RTVE.

Cualquier intervención requerirá la delimitación del área de obra, sin posibilidad de acceso por personal de RTVE ajeno a la misma.

La empresa que resulte adjudicataria estará obligada a:

- Entregar las instalaciones y todos sus componentes a la Corporación RTVE en el plazo establecido.
- Descarga y traslado de equipos y materiales, así como, medios auxiliares (grúa, sistemas hidráulicos de transporte, plataformas, etc.)
- Trabajos necesarios para la instalación de dichos equipos, materiales y componentes en el espacio designado, dejándolo en condiciones de uso.
- Retirada de todos los residuos tanto de la nueva obra como los existentes.
- Pruebas de estanqueidad para verificar la calidad del material empleado.
- Entrega de documentación técnica completa que incluya: Certificados de marcado CE de materiales utilizados, certificados de la instalación, garantías, planos, etc.

Los trabajos se realizarán en todo momento siguiendo las normas de la construcción, Código Técnico de la Edificación y demás normativas y Reglamentos Estatales y Autonómicos.

Se tendrán en cuenta las especificaciones dadas por los fabricantes para la correcta utilización y aplicación de los mismos.

Es responsabilidad del adjudicatario comprobar que se reúnen las condiciones necesarias para ejecutar los trabajos previstos.

El suministrador será responsable de la vigilancia de sus materiales durante el almacenaje y el montaje.

Los trabajos de montaje y puesta en funcionamiento necesarios garantizarán en todo momento la integridad de la instalación.

Los trabajadores que realicen los trabajos deberán de estar en posesión de los certificados que les habiliten y acrediten para poder realizar los mismos.

La empresa adjudicataria será responsable de que el personal que trabaje en la obra reúna los requisitos, formación, alta en s.s., etc. Así como la gestión de toda esta documentación o lo que se le puede solicitar a través de la plataforma de Coordinación de Actividades Empresariales de RTVE y a través del Coordinador de Seguridad y Salud y Dirección Facultativa.

**En todo momento la producción de RTVE es prioritaria, y los trabajos se desarrollarán en el horario que RTVE establezca para asegurar sus necesidades de producción, considerándose que los horarios de trabajo serán diurnos, pero habiéndose estimado que hasta un 10% de los trabajos sean realizados en horarios nocturnos y festivos sin coste adicional para RTVE.**

La empresa adjudicataria realizará los trabajos con la protección previa necesaria, siendo responsable del deterioro que se pueda producir como consecuencia de los trabajos.

## 2.1. Alcance de los trabajos

El apartado de actuaciones previas comprende una serie de tareas dedicadas a preparar las zonas de actuación para el resto de los trabajos, desmontándose aquellos equipos que se sustituirán posteriormente, especialmente los equipos de climatización, incluyendo unidades exteriores ubicadas en cubierta y unidades interiores. Elementos a desmontar: instalación de climatización actual, tuberías de refrigerante, instalación eléctrica, revestimiento acústico de zonas a remodelar.

Se tendrá especial cuidado en proteger las zonas de trabajos.

Los trabajos que llevan asociados los trabajos de climatización son los siguientes:

- Suministro e instalación de unidad exterior para instalación de 2 unidades interiores de conductos y cassette respectivamente, de 5,2 kW de potencia frigorífica. Refrigerante R32. Asociada a los siguientes equipos interiores:

1 unidad tipo conductos de 3,5 kW potencia frigorífica a instalar en locutorio 3

1 unidad tipo cassette de 3,5 kW potencia frigorífica a instalar en control 3

Incluso mano de obra, pequeño material y todo tipo de trabajos para los equipos queden funcionando correctamente. Incluso tubería de PVC para condensados.

Se instalarán en los equipos paneles decorativos para las unidades tipo cassette. La tubería frigorífica será de diámetro adecuado a las necesidades de la instalación.

La unidad exterior irá instalada en la zona en que actualmente se ubican otras unidades exteriores de los equipos a desmontar, mientras que los equipos interiores irán ubicados en las zonas determinadas anteriormente.

Se instalará tubería de cobre aislada térmicamente, de diámetro adecuado al equipo frigorífico a instalar. Se realizarán pruebas de estanqueidad previamente al llenado de la tubería con refrigerante.

La instalación de climatización irá acompañada de su correspondiente instalación eléctrica y de control según necesidades.

Se realizará puesta en marcha de los equipos por técnico frigoristas.

#### *Desmontajes y actuaciones previas*

El apartado de actuaciones previas comprende una serie de tareas dedicadas a preparar las zonas de actuación para el resto de los trabajos, desmontándose aquellos elementos de los equipos que se sustituirán posteriormente por otros nuevos: tuberías, equipos frigoríficos, aislamiento, bombas, soportación, bancadas, ...

En el desmontaje de las citadas instalaciones se incluye la recuperación del material en buenas condiciones, su limpieza, recuperación para su posterior instalación y/o traslado a los almacenes de RTVE.

Se tendrá especial cuidado en independizar las zonas de trabajo con aquellas donde pueda haber personal del centro trabajando.

El proceso de obra se iniciará mediante la correspondiente Acta de Replanteo, firmada por la Unidad de Servicios a Sedes e Infraestructuras de CRTVE y el Adjudicatario del Expediente.

CERTIFICACIONES. Las Certificaciones de Obra se emitirán con periodicidad mensual y deberán acompañarse, de forma inexcusable, con un análisis económico a fin de obra con la totalidad

de posibles variaciones cualitativas y cuantitativas detectadas en relación a las mediciones y presupuesto de la oferta de adjudicación

La Certificación Final se entenderá como Remate de Facturación y seguirá la mecánica del resto de Certificaciones, si bien con un plazo de desarrollo de un mes sobre la fecha de firma del Acta de Recepción Provisional, debiendo contar para su efectividad con el Conforme expreso de la Unidad de Servicios a Sedes e Infraestructuras de CRTVE.

VISITAS DE OBRA. Las visitas de obra se efectuarán con periodicidad semanal con presencia del equipo humano permanente de la empresa adjudicataria responsable de la obra y en su caso los representantes de RTVE.

FINALIZACIÓN. El expediente se considerará finalizado, más allá del Certificado Final de Obra y el Acta de Recepción, con la entrega de la documentación final de obra.

La totalidad de la documentación final se entregará en formato pdf y debe definir la realidad edificada. Asimismo, se entregarán todos los ficheros editables que requiera RTVE en el momento de la entrega en formato Autocad (incluyendo documentación completa, así como formatos de ploteado), Word, Excel y Presto.

#### DOCUMENTACIÓN FINAL DE OBRA

- Instalación climatización final de obra con planos "as built" (incluyendo esquemas de principio, planos de planta con elementos instalados) en dwg y pdf (incluyendo documentación completa, así como formatos de ploteado), Word, Excel, Adobe, Presto, Revid, según necesidades de la propiedad). Memoria descriptiva, mediciones y relación valorada. Liquidación económica de la obra.

- Colección fotografías realizadas durante ejecución obra

- Control de calidad de los materiales/equipos suministrados:

- Certificados y fichas técnicas de los elementos instalados.
- Certificado contratista/instalador acreditando que han seguido las especificaciones del fabricante y/o ensayo de referencia.
- Certificados de calidad de producto (marcado CE, marcas de calidad) y de empresa (gestión calidad).
- Manuales de funcionamiento de los equipos en castellano.
- Certificados de garantía materiales/equipamiento.
- Documentos técnicos de los equipos y materiales y posterior mantenimiento.
- Certificados de Ensayos (Protocolos de Pruebas) realizadas y de puesta en marcha de todas las instalaciones.

## 2.2. Medios designados para el desarrollo de los trabajos

Medios personales obligatorios en obras:

La obra contará en todo momento con el siguiente personal durante el desarrollo de los trabajos.

- Encargado de obra especialista en obras de climatización, que haya participado como Encargado de obra en al menos 3 obras de características similares a las del objeto del contrato, con presencia a tiempo parcial. Con importe de las obras superior a 6.000 euros PEM, para cada referencia.

### **3. Contenido de la Propuesta técnica**

El ANEXO II del Pliego de Condiciones Generales del presente expediente, en su punto Criterios de valoración de las ofertas, recoge de forma detallada los diferentes aspectos que definen los criterios cualitativos técnicos, así como la puntuación que corresponde a cada uno de ellos, precisando seguidamente la documentación que se requiere para permitir el análisis y evaluación de cada oferta.

#### **3.1 CRITERIOS DE VALORACIÓN SUJETOS A JUICIO DE VALOR (sobre B1)**

**3.1.1 Memoria explicativa** (máximo 10 páginas DINA4 formato pdf, sin contar portada ni índice, no se valorarán las páginas de la memoria que superen esta extensión)

**3.1.2 Diagrama de Gantt**

#### **3.2 CRITERIOS DE VALORACIÓN AUTOMÁTICA-TÉCNICOS (sobre B2)**

Para la valoración de los puntos objetivos se aportará la documentación requerida en el Pliego de Condiciones Generales (Anexo IV) cumplimentada de acuerdo con los siguientes criterios:

##### **3.2.1. Experiencia del Encargado**

La documentación presentada debe considerarse como contractual, a requerimiento de RTVE el licitador deberá acreditar la formación y experiencia de los medios designados para el proyecto, así como mediante certificaciones firmadas por el promotor o por la Dirección facultativa de la obra deberá confirmar la participación de Jefe de Obra y Encargado en obras de las características requeridas.

Los medios nombrados por el adjudicatario únicamente podrán ser sustituidos en obra por perfiles cuya titulación y experiencia pudiera igualar o superar la aportada en la propuesta técnica aceptada.

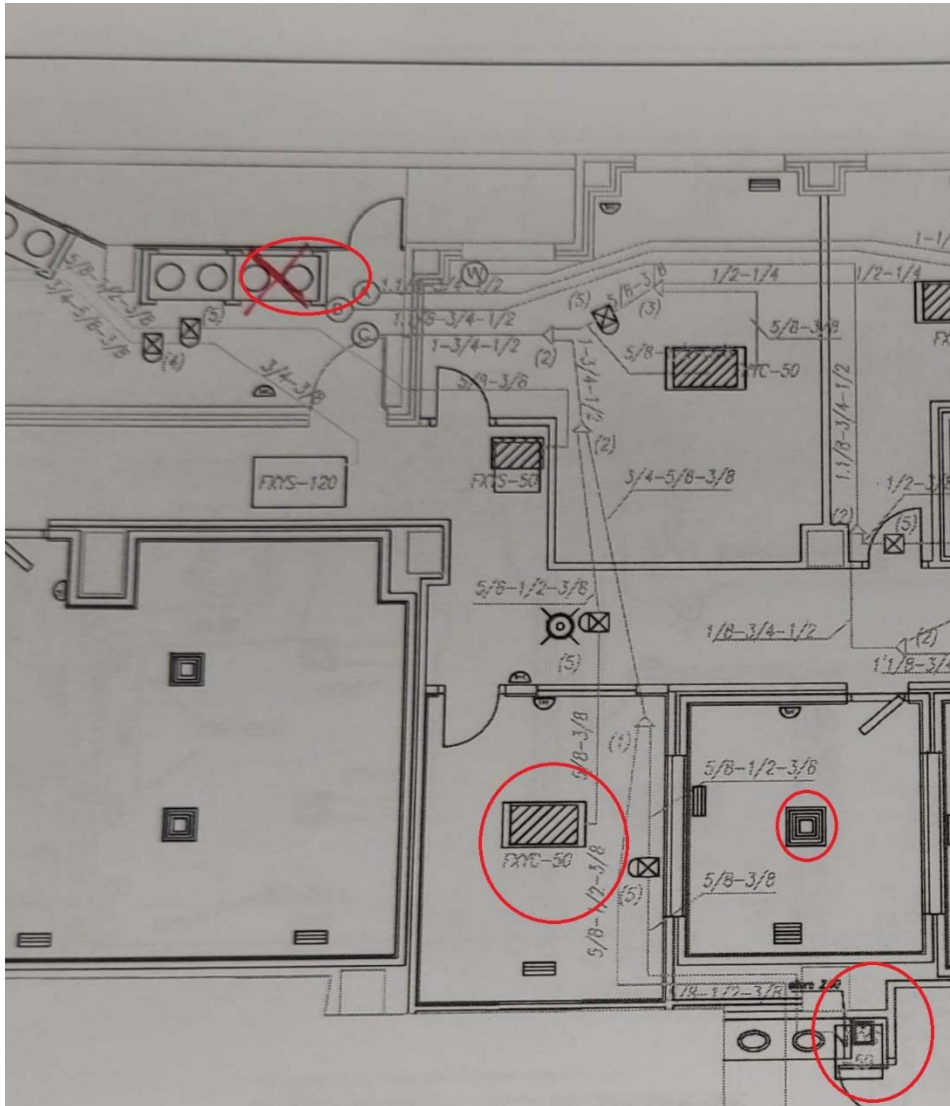

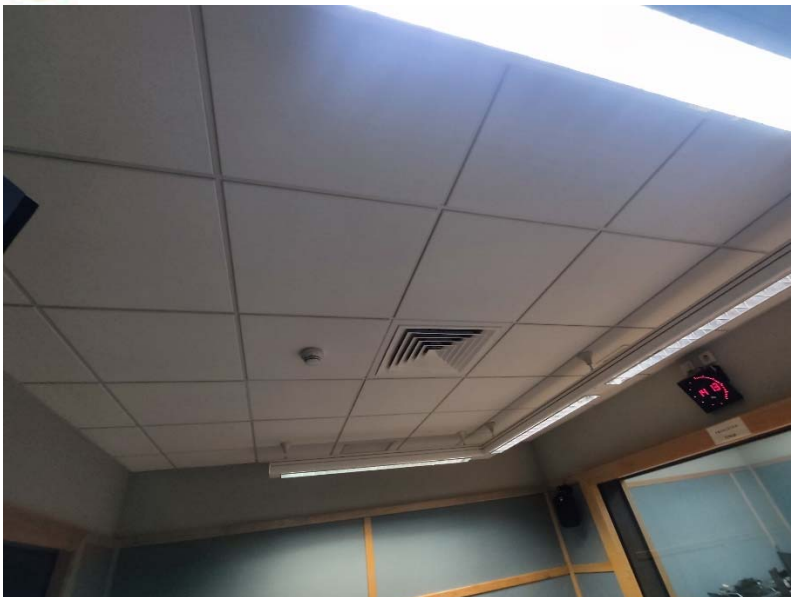

rtve

